ЧЕРЕПОВЕЦ – ГОРОД БУДУЩЕГО

Уважаемые друзья, уважаемые коллеги!

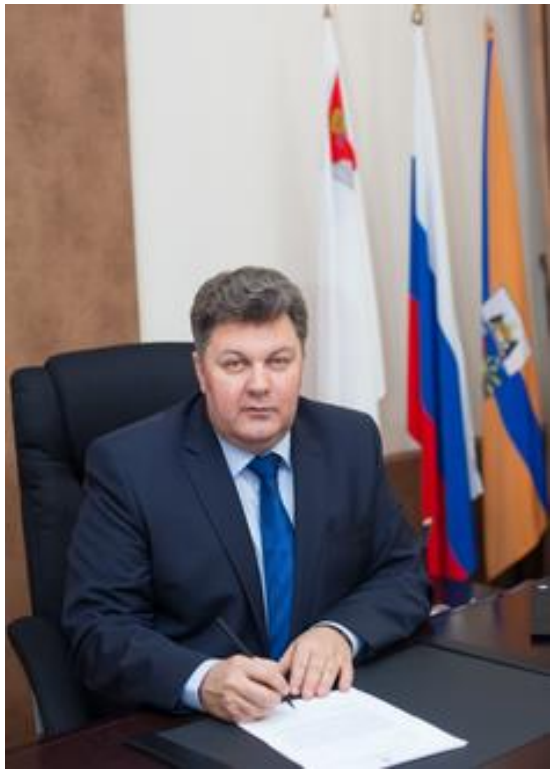

Череповец по праву считается одним из крупнейших индустриальных центров страны. В городе расположены основные производственные активы международных компаний. Инвестиционные программы предприятий, нацеленные на модернизацию действующих и создание новых производств, составляют десятки миллиардов рублей.

В городе есть все условия для развития малого и среднего производственного бизнеса. Это и сложившиеся десятилетиями производственные традиции, и квалифицированные кадры, и эффективная многоуровневая система подготовки и переподготовки персонала, развивающаяся инженерная и транспортная инфраструктура. Город заинтересован в дальнейшем развитии непроизводственного бизнеса, социальных проектов, торговли и сферы услуг.

Современный мир – это конкуренция. Страны, регионы и города конкурируют за талантливых людей и за инвестиции, создавая привлекательные условия для жизни и работы. У Череповца есть серьезные конкурентные преимущества. Наша экономическая стратегия нацелена на развитие этих преимуществ.

Мы уверены, что нам удастся сохранить наши лидерские позиции.
Приглашаем вас к сотрудничеству.

С уважением,
мэр города Череповца
Германов Вадим Евгеньевич

ЧЕРЕПОВЕЦ – ПРОМЫШЛЕННЫЙ ЦЕНТР СЕВЕРО-ЗАПАДА РОССИИ

Выгодное географическое положение

Поддержка и сопровождение инвесторов

Площадки для развития бизнеса

Возможности для кооперации

Выход на зарубежные рынки

Квалифицированные кадры

Налоговые льготы

ОБЩАЯ ИНФОРМАЦИЯ О ГОРОДЕ

500 км

Удаленность от Москвы и Санкт-Петербурга

309 тыс. человек

Численность населения

40 мин.

Время полета до города из Мск/Спб на регулярном рейсе

Развитая транспортная система: речной порт, международный аэропорт, железнодорожный и автотранспорт

Отлажена система профессионального технологического образования

ТОСЭР

Череповцу присвоен статус территории опережающего социально-экономического развития

ЭКОНОМИКА ГОРОДА

Определяющую роль в экономике города играют металлургическое и химическое производства, их удельный вес оценочно суммарно составил в 2021 году 93,0 % от общего объема производства

Металлургическое производство	70%	Сталь, сталепрокат, металлоконструкции и строительные материалы: ПАО «Северсталь» предприятия дивизиона «Северсталь Российская сталь»
Химическое производство	23 %	Фосфатное сырье и фосфорсодержащие удобрения: АО «Апатит»
Производство машин и оборудования	2 %	Оборудование, автотракторная техника: ОАО «Череповецкий литейно- механический завод», ООО «ССМ-Тяжмаш», ЗАО «ЧЗМК»
Производство пищевых продуктов, включая напитки	1 %	Продукты питания: ЗАО «Русский бисквит», АО «Череповецкий мясокомбинат», АО «Череповецхлеб»
Обработка древесины и производство изделий из дерева	1%	Фанера клееная, ДСП: АО «Череповецкий фанерно-мебельный комбинат»
Прочее	3 %	Фосфатное сырье и фосфорсодержащие удобрения: АО «Апатит»

Вклад МСП в экономику города в 2021 году

15 000
субъектов МСП

5 947
самозанятых граждан

67 210 чел.
занятых в МСП, включая ИП и самозанятых

522 393 тыс руб.
налоговые поступление от МСП в экономику города (в 2021 году)

Количество субъектов МСП, ед.

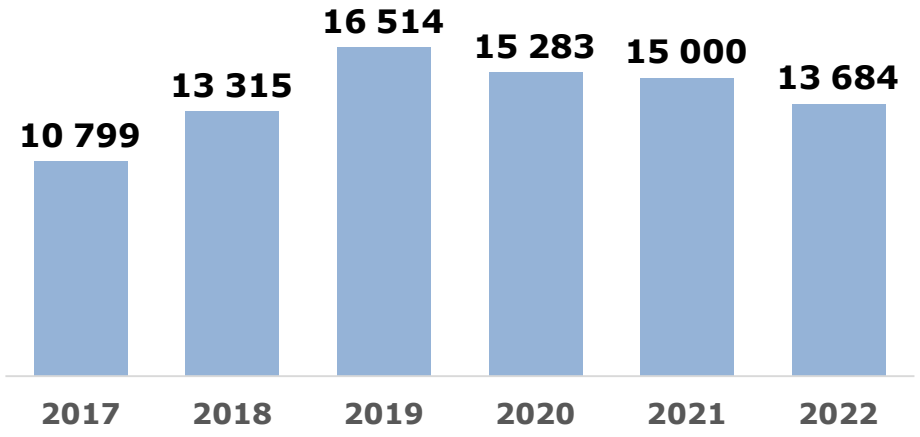

Структура МСП за 2022 год

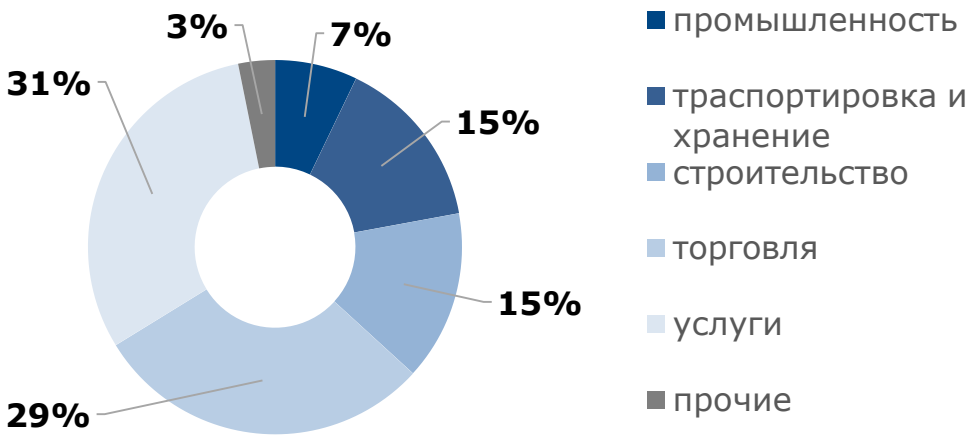

Приоритетные площадки для развития го

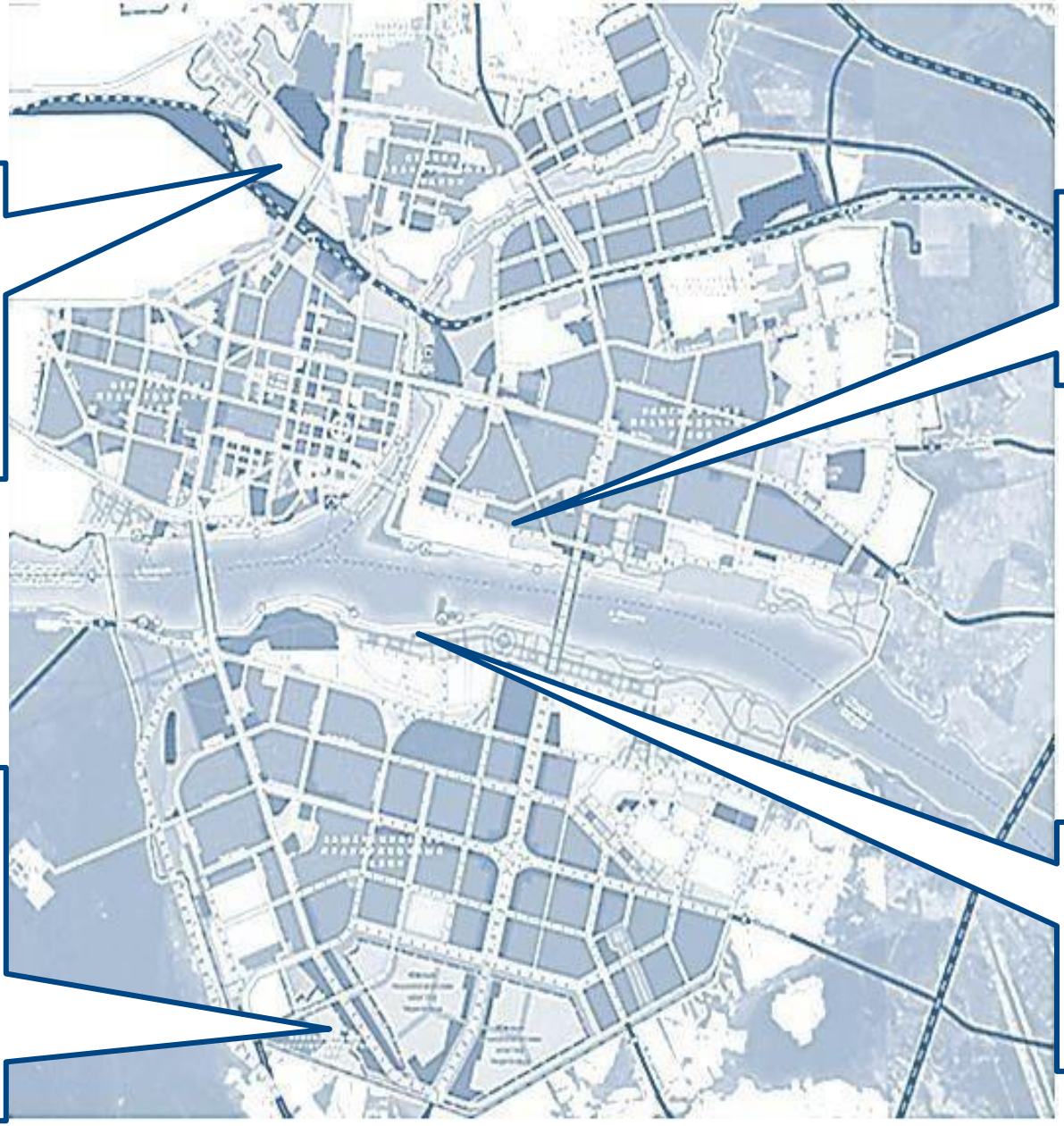

«Северная»
- Индустриальный парк «Череповец»
- Тепличный комплекс
- Пищевое производство
- Машиностроение

«Восточная»
- Судостроение
- Судоремонт

«Южная»
- Технопарк
- Машиностроение
- Деревообработка
- Биотехнологии
- Пищевая промышленность

«Центральная»
- Туризм и индустрия гостеприимства
- Центральная набережная
- Усадьба Гальских

ИНВЕСТИЦИОННАЯ ПРИВЛЕКАТЕЛЬНОСТЬ ГОРОДА
Индустриальный парк «Череповец»

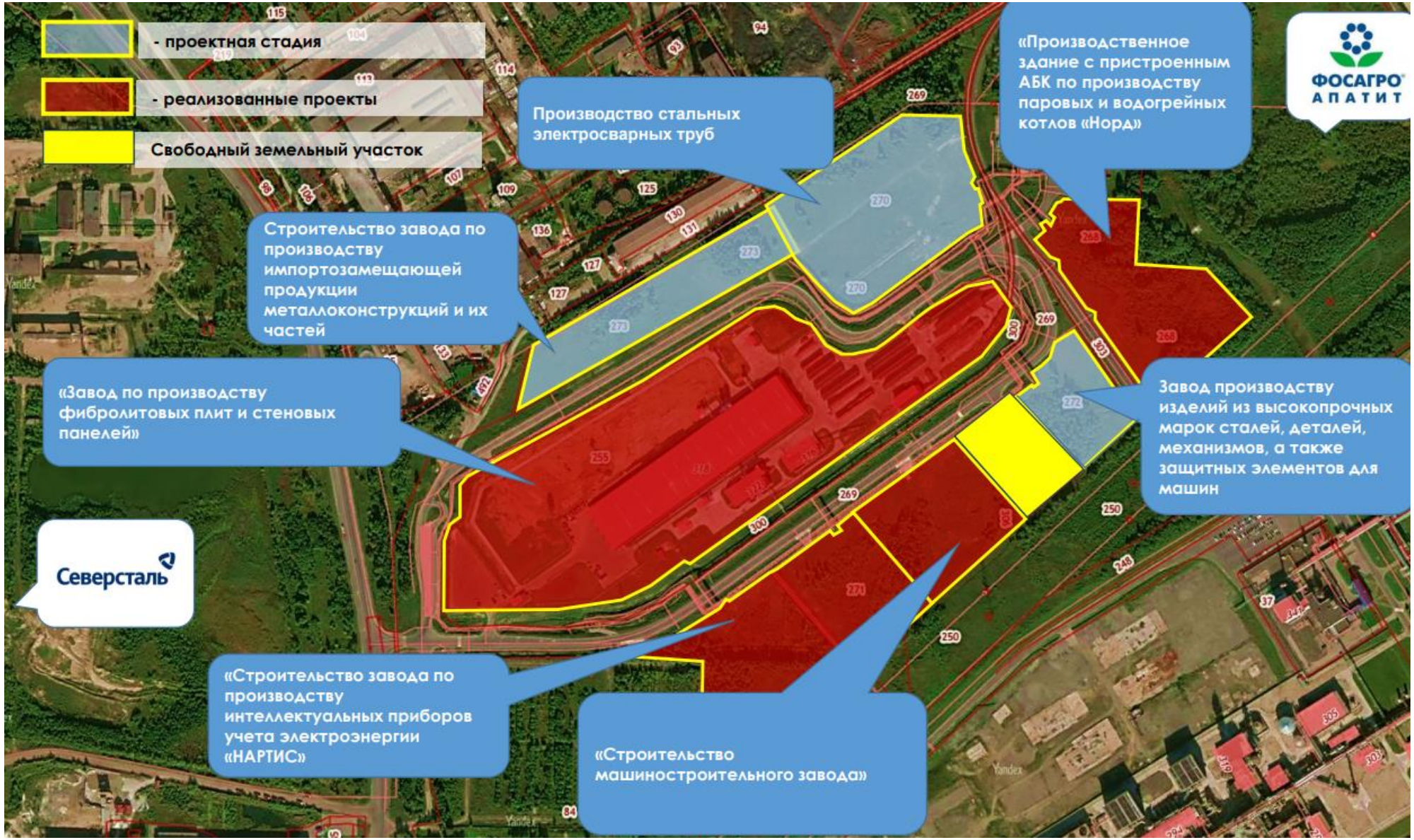

Инвестиционная привлекательность города

Инженерная и транспортная инфраструктура территории парка

1. Электрические сети:

Трансформатор ТДН 25000/110/10-2*25МВА; ВЛ-110 кВ от ВЛ-110 Суда-2-0,71 км; ВЛ-110 кВ от ВЛ-110 Суда-1-0,684 км; КЛ-110 кВ-0,125 км.

2. Газовые мощности:

Подземный газопровод – 54 м;

Надземный газопровод – 1363 м.

3. Водоснабжение/водоотведение:

Хозяйственный водопровод – 2312 м;

Противопожарный водопровод – 2376 м;

Бытовая канализация (К1) – 1720 м;

Дождевая канализация (К2) – 2780 м.

4. Транспортная инфраструктура:

Автодороги и автоподъезды – 32 214 м²;
Площадь тротуаров – 2270 м²;
Автостоянка – 33 машиноместа;
Протяженность железных дорог – 1386 м.

Ключевые инвестиционные проекты индустриального парка в 2023

Производство паровых и водогрейных котлов

Инвестор: ООО «НОРД»
Объем инвестиций: 250 млн.руб.
Рабочих мест: 100 ед.

ПЕРВЫЙ ГАЗОВЫЙ КОТЕЛ

Производство интеллектуальных приборов учета электроэнергии

Инвестор: ООО «Завод Нартис»
Объем инвестиций: 1,2 млрд.руб.
Рабочих мест: 500 ед.

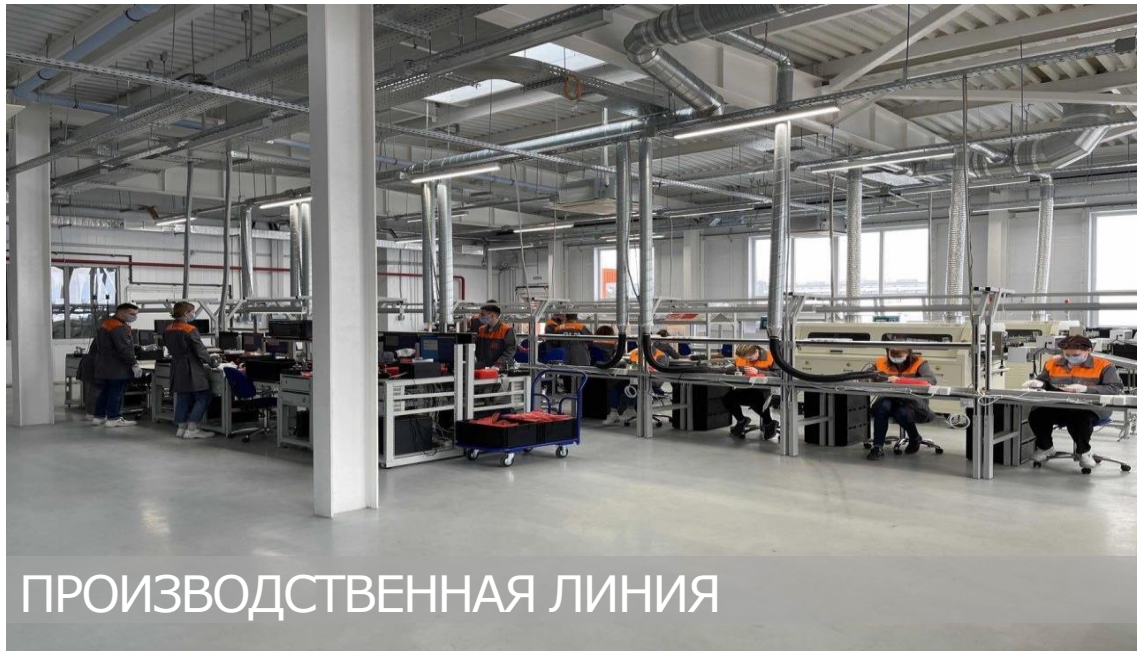

ПРОИЗВОДСТВЕННАЯ ЛИНИЯ

Ключевые инвестиционные проекты

Череповецкий судостроительный завод

Инвестор: ООО «Череповецкий судостроительный завод»

Объем инвестиций: **694** млн руб.

Количество рабочих мест: **147**

Торгово-развлекательный центр «Мармелад»

Инвестор: ИП Сивков А.О.

Объем инвестиций: **2** млрд руб.

Количество рабочих мест: **900** ед.

Выращивание овощей в закрытом грунте

Инвестор: ООО «ЧТК «Новый»

Объем инвестиций: **2,3** млрд руб. Количество рабочих мест: **155** ед.

МЕРЫ ПОДДЕРЖКИ

Инвестиционная инфраструктура Череповца

Инвестиционный институт	Деятельность
ВЭБ.РФ	Проектное финансирование инвестиционных проектов в моногороде
Корпорация развития Вологодской области	Поддерживает инвестиционные проекты Вологодской области
Региональный фонд развития промышленности	Финансируют инвестиционные проекты, предлагая льготные займы; предоставляет гранты на компенсацию затрат по коммерческим кредитам; 12 программ поддержки совместно с Федеральным Фондом Развития Промышленности
Агентство Городского Развития	Содействие и полное сопровождение в реализации бизнес-проектов в режиме «одного окна»
Центр «Мой бизнес»	«Единое окно» для физических лиц, «самозанятых», планирующих начать работу субъектов МСП и действующего бизнеса, включает центры: Центр поддержки предпринимательства, Региональный центр инжиниринга, Центр народно- художественных промыслов, Центр поддержки экспорта, Центр кластерного развития
Фонд ресурсной поддержки	Предоставляет микрозаймы для «самозанятых», планирующих начать работу субъектов МСП и действующего бизнеса
Центра гарантийного обеспечения МСП	Предоставляет поручительства для «самозанятых», планирующих начать работу субъектов МСП и действующего бизнеса

Инвестиционная привлекательность города

ТОСЭР «Череповец»

Кто может стать резидентом?

Предприятия развивающие бизнес в Череповце, с вложениями не менее 20 млн руб. за 10 лет и созданием не менее 20 рабочих мест в течение 1-го года с момента включения в реестр резидентов ТОСЭР

В перечень видов деятельности, на которые распространяются льготы, входят:

ДЕРЕВООБРАБОТКА

МАШИНОСТРОЕНИЕ

МЕТАЛЛУРГИЯ

ПИЩЕВОЕ ПРОИЗВОДСТВО

IT-ТЕХНОЛОГИИ

И ДРУГИЕ

ОКВЭД 01 – Растениеводство и животноводство, охота и предоставление соответствующих услуг в этих областях
ОКВЭД 02.30 – Сбор и заготовка пищевых лесных ресурсов, недревесных лесных ресурсов и лекарственных растений
ОКВЭД 03.12 – Рыболовство пресноводное
03.22 Рыбоводство пресноводное
ОКВЭД 08 – Добыча прочих полезных ископаемых
ОКВЭД 10 – Производство пищевых продуктов
ОКВЭД 11 – Производство напитков
ОКВЭД 13 – Производство текстильных изделий
ОКВЭД 14 – Производство одежды
ОКВЭД 16 – Обработка древесины и производство изделий из дерева и пробки, кроме мебели, производство изделий из соломки и материалов для плетения
ОКВЭД 17 – Производство бумаги и бумажных изделий
ОКВЭД 20 – Производство химических веществ и химических продуктов (за исключением 20.15.1-20.15.6)
ОКВЭД 21 – Производство лекарственных средств и материалов, применяемых в медицинских целях
ОКВЭД 22 – Производство резиновых и пластмассовых изделий
ОКВЭД 23 – Производство прочей неметаллической минеральной продукции
ОКВЭД 24 – Производство металлургическое (за исключением 24.1. Производство чугуна, стали и ферросплавов, 24.4. Производство основных драгоценных металлов и прочих цветных металлов, производство ядерного топлива)
ОКВЭД 25 – Производство готовых металлических изделий, кроме машин и оборудования
ОКВЭД 26 – Производство компьютеров, электронных и оптических изделий
ОКВЭД 27 – Производство электрического оборудования
ОКВЭД 28 – Производство машин и оборудования, не включенных в другие группировки
ОКВЭД 29 – Производство автотранспортных средств, прицепов и полуприцепов
ОКВЭД 30 – Производство прочих транспортных средств и оборудования
ОКВЭД 31 – Производство мебели
ОКВЭД 32 – Производство прочих готовых изделий
ОКВЭД 33 – Ремонт и монтаж машин и оборудования
ОКВЭД 55 – Деятельность по предоставлению мест для временного проживания
ОКВЭД 62 – Разработка компьютерного программного обеспечения, консультационные услуги в данной области и другие сопутствующие услуги
ОКВЭД 63 – Деятельность в области информационных технологий
ОКВЭД 86 – Деятельность в области здравоохранения (за исключением 86.23. Стоматологическая практика)
ОКВЭД 93 – Деятельность в области спорта, отдыха и развлечений

*данный льготный тариф страховых взносов применяется в отношении резидентов, получивших такой статус не позднее чем в течение трех лет со дня создания ТОСЭР в моногороде
**Данная льготная ставка налога поддержит зачислению в региональный бюджет (размер налоговой ставки в федеральный бюджет предусмотрен статьёй 284 пункт 1 НК РФ.

Агентство городского развития

Сопровождение инвесторов в режиме «одного окна»

Идея проекта

Заявка, документы

Рассмотрение специалистами Агентства

Подбор земельного участка, маркетинговое исследование, бизнес-планирование, проработка вопросов по техническим условиям подключения объектов

Профиль проекта

Рабочая группа
Рассмотрение и утверждение профиля проекта

При утверждении

Инвестсовет
При Мэрии,
при Губернаторе,
утверждение и определение форм поддержки

Сопровождение и реализация проекта
Формирование земельного участка, содействие в процессе согласования технической и иной документации, в решении вопросов по техническим условиям подключения объектов, информационное продвижение проекта, сопровождение проектной стадии и стадии строительства

Готовый проект

Меры поддержки промышленности

Субсидия на транспортировку продукции на экспорт

проект постановление Правительства области на согласовании

выдается промышленным предприятиям на возмещение части затрат на транспортировку продукции за пределы РФ:

- ЖД-транспортом (аренда и охрана вагонов/ платформ/контейнеров, провозные платежи)
- водным транспортом (фрахт)
- авиационным транспортом
- услуги курьерских служб
- затрат на топливо (при самостоятельной перевозке)

Размер субсидии

50% от фактически понесенных затрат, но не более **3 млн руб.** в текущем финансовом году на 1 заявителя

ОКВЭД: 10 / 11.07 / 13-17 / 21 / 22 / 24-33

Федеральный бюджет:

Постановление Правительства РФ №1347 от 28.07.2022 (действует до 31.12.2024)

компенсация до 80% затрат, связанных с поставкой продукции на экспорт, но не более 11% от стоимости поставки
(с 01.01.2023 – 25% затрат от стоимости поставляемой продукции)

Меры поддержки промышленности

Субсидия на участие в международных выставках

проект постановление Правительства области на согласовании

выдается промышленным предприятиям на возмещение части затрат на участие в выставочно- ярмарочных мероприятиях, проходящих за пределами области или Российской Федерации и имеющих статус международного уровня:

- оплата регистрационного взноса за участие в выставке
- расходы по аренде площадей и (или) демонстрационного оборудования
- расходы по выполнению работ, оказанию услуг при застройке стенда

Размер субсидии

70% от фактически понесенных затрат, но не более **250 тыс. руб.** на 1 заявителя

ОКВЭД: 10 / 11.07 / 13-17 / 21-23 / 25-33

Меры поддержки промышленности

Льготные займы Фонда Развития Промышленности

Размер займа: **14–100** млн руб.

Ставка: **3–5%** годовых

Срок займа: до **5** лет

Условия:

Вид деятельности предприятия - обрабатывающие производство, а также использование целевого займа на модернизацию действующего или создание нового производства в Вологодской области

Софинансирование проекта заемщиком в размере 30% от общей стоимости

Продукты фонда:

1. «Импортозамещение/экспорт»

для предприятий, у кого в структуре выручки присутствует экспорт, либо тех, кто работает в сфере Импортозамещения

2. «Пищевик»

для производителей продуктов питания

3. «Производитель труда»

для модернизации производства участников национального проекта «Производительность труда»

4. «Автокомпоненты»

в рамках программы планируется финансирование производителей российских компонентов для автомобилестроения и специального машиностроения

Меры поддержки промышленности

Субсидия на финансовое обеспечение НИОКР

предоставляется на финансовое обеспечение выполнения НИОКР с привлечением образовательных организаций высшего образования и научных организаций, расположенных на территории РФ

- общий срок выполнения проекта НИОКР не более 24 месяцев

Постановление Правительства области № 887 от 26.10.2015

Размер субсидии

до **50%** общей суммы затрат на проект НИОКР, но не более **4 млн руб.** на 1 заявителя

ОКВЭД: 20-21 / 26-30 / 32.5 / 33 / 61-63 / 72, 86

субсидия из федерального бюджета российским организациям на финансовое обеспечение затрат на проведение НИОКР по современным технологиям в рамках реализации такими организациями инновационных проектов

- общий срок выполнения проекта НИОКР не более 3 календарных года

Постановление Правительства РФ № 1649 от 12.12.2019

Размер субсидии

до **70%** общей суммы затрат на проведение НИОКР, возникающих не ранее календарного года получения субсидии, в том числе до заключения соглашения о предоставлении субсидии

Меры поддержки промышленности

Гранты на реинжиниринг критически важных комплектующих

Постановление Правительства РФ № 208 от 18.02.2022

разработка технологической / рабочей / конструкторской / производственной документации, а также документации для серийного/массового производства комплектующих изделий, необходимых для отраслевой промышленности

- критически важные комплектующие (в т.ч. запасные части, инструменты, предоставляющие собой отдельные компоненты, сырье и материалы, применяемые как составные части продукции, производство которых на территории РФ ограничено или отсутствует

Размер гранта 2023

до **80%**, но не более **100 млн руб.**

Новые Меры поддержки промышленности в 2023 году

Субсидия на приобретение нового оборудования

Размер гранта 2023

50% от фактически понесенных затрат, начиная с **1 января 2022 года**, но не более **20 млн руб.** на 1 заявителя

ОКВЭД: 13-17 / 20-33
за исключением групп 20.53, 24.46, подгрупп 20.14.1, 20.59.2, 20.59.6

проект постановление Правительства области на согласовании

Показатели эффективности использования субсидии

достижение начиная с года предоставления субсидии и **до 31 декабря 2025 года** (нарастающим итогом):

- увеличение полной учетной стоимости основных фондов за счет создания новой стоимости **не менее 2 рублей** на 1 рубль полученной субсидии
- объем инвестиций в основной капитал **не менее 1,6 рубля** на 1 рубль полученной субсидии
- объем отгруженных товаров собственного производства, выполненных работ и услуг собственными силами **не менее 1,8 рубля** на 1 рубль полученной субсидии

Новые Меры поддержки промышленности в 2023 году

Субсидия на оплату услуг ресурсоснабжающих организаций по подключению к коммунальной инфраструктуре в рамках реализации инвестиционного проекта

Размер субсидии

80% от фактически понесенных затрат, начиная с **1 января 2022 года**, но не более **20 млн руб.** на 1 заявителя

ОКВЭД: 13-17 / 20-33
за исключением групп 20.53, 24.46, подгрупп 20.14.1, 20.59.2, 20.59.6

проект постановление Правительства области на согласовании

Показатели эффективности использования субсидии

достижение начиная с года предоставления субсидии и **до 31 декабря 2025 года** (нарастающим итогом):

- увеличение полной учетной стоимости основных фондов за счет создания новой стоимости **не менее 1 рубля** на 1 рубль полученной субсидии
- объем инвестиций в основной капитал **не менее 1,25 рубля** на 1 рубль полученной субсидии
- объем отгруженных товаров собственного производства, выполненных работ и услуг собственными силами **не менее 1,8 рубля** на 1 рубль полученной субсидии

Новые Меры поддержки промышленности в 2023 году

Субсидия на уплату первого взноса при заключении договора лизинга оборудования с российскими лизинговыми организациями

Размер субсидии

80% от фактически понесенных затрат, начиная с **1 января 2022 года**, но не более **20 млн руб.** на 1 заявителя и (или) в сумме не превышающей **50%** стоимости оборудования

ОКВЭД: 13-17 / 20-33
за исключением групп 20.53, 24.46, подгрупп 20.14.1, 20.59.2, 20.59.6

проект постановление Правительства области на согласовании

Показатели эффективности использования субсидии

достижение начиная с года предоставления субсидии и **до 31 декабря 2025 года** (нарастающим итогом):

- увеличение полной учетной стоимости основных фондов за счет создания новой стоимости **не менее 1 рублей** на 1 рубль полученной субсидии
- объем инвестиций в основной капитал **не менее 1,25 рубля** на 1 рубль полученной субсидии
- объем отгруженных товаров собственного производства, выполненных работ и услуг собственными силами **не менее 1,8 рубля** на 1 рубль полученной субсидии

Проекты, финансируемые Федеральным Фондом Развития Промышленности

		Сумма займа, млн руб.	Ставка, %	Срок займа
1	Проекты развития **+ РФРП**	20–1000	3% (1%)	до 5 лет
2	Комплектующие изделия **+ РФРП**		1% и 3%	
3	Лизинговые проекты	5–500		
4	Маркировка товаров	5–50	1%	до 2 лет
5	Производительность труда **+ РФРП**	20–300		до 5 лет
6	Приоритетные проекты	500–5000	1% и 3%	до 7 лет
7	Экологические проекты	50–1000		
8	Формирование компонентой и ресурсной базы	10–500	5%	до 3 лет
9	Транспортное машиностроение	1000-10000	1%	до 15 лет
10	Автокомпоненты	100–5000	1%	до 10 лет
10	Проекты лесной промышленности **+ РФРП**	20–100	3% (1%)	до 3 лет

ОКВЭД: Раздел С «Обрабатывающие производства» 10* / 13-17 / 19–33**
Раздел Д «Обеспечение электрической энергией, газом и паром, кондиционирование воздуха»**

* По программам «Проекты развития» и «Приоритетные проекты» - в части промышленных биотехнологий и лечебного питания, по остальным программам только в части промышленных биотехнологий. Не финансируется в рамках программы «Производительность труда»
** Финансируется в рамках программы «Экологические проекты»

Меры поддержки

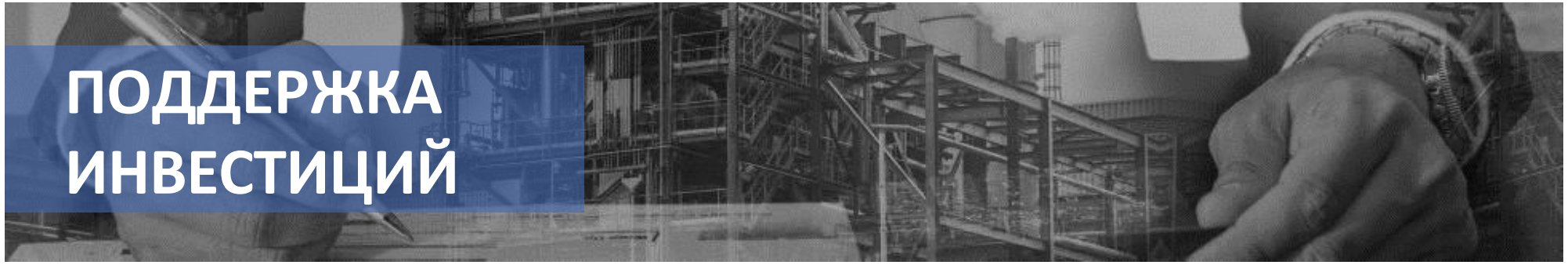

Приоритетные инвестпроекты
(налоговые льготы, инвестиционный налоговый вычет)

Территория опережающего социально-экономического развития (ТОСЭР)

Специальный инвестиционный контракт (СПИК)

Субсидии на строительство объектов зарядной инфраструктуры для электрического автомобильного транспорта

Масштабные инвестпроекты
предоставление земельного участка без проведения торгов для строительства новых объектов с суммарным объемом капитальных вложений не менее **100** млн руб.*

Социально-культурного проекта
Предоставление земельного участка без проведения торгов для строительства новых объектов с суммарным объемом капитальных вложений не менее **20** млн руб.*

Соглашение о защите и поощрении капиталовложений (СЗПК)

*Закон Вологодской области о внесении изменений в закон области «Об установлении критериев, которым должны соответствовать объекты социально-культурного и коммунально-бытового назначения, масштабные инвестиционные проекты, для размещения (реализации) которых на территории Вологодской области допускается предоставление земельного участка, находящегося в государственной или муниципальной собственности, юридическим лицам в аренду без проведения торгов"

ЛЬГОТНЫЕ КРЕДИТЫ

от 5 млн до 1 млрд рублей (включительно)

Ставка: 1% годовых

Обеспечение*:
- банковская гарантия
- гарантия АО «Корпорация «МСП»

УСЛОВИЯ

Срок
кредитования

до **15** лет

Отсрочка
основного долга

до **3** лет, но не более инвест. фазы

Условия
для всех направлений

- отсутствие зависимости проекта от деятельности градообразующих организаций
- средства ВЭБ.РФ могут быть направлены только на капитальные вложения
- проекты реализуются на территории моногорода

Структура финансирования
инвестиционного проекта**

- не более **80%** кредит ВЭБ.РФ
- не менее **20%** Инвестор (включая ранее понесённые затраты за период не более 3-х лет)

*На полную сумму обязательств (основной долг и проценты, начисленные не менее чем за 6 месяцев).
**Пропорциональное участие на инвестиционной фазе.

ЛЬГОТНЫЕ КРЕДИТЫ

от 250 млн до 1 млрд рублей

Ставка: 5% годовых

Обеспечение*:
- залоги
- банковская гарантия
- гарантия АО «Корпорация «МСП»
- гарантия Субъекта РФ

УСЛОВИЯ

Срок
кредитования

до **15** лет

Отсрочка
основного долга

до **3** лет, но не более инвест. фазы

Условия
для всех направлений

- отсутствие зависимости проекта от деятельности градообразующих организаций
- средства ВЭБ.РФ могут быть направлены только на капитальные вложения
- проекты реализуются на территории моногорода

Структура финансирования
инвестиционного проекта**

- ❑ не более **80%** кредит ВЭБ.РФ:
  - ✓ связанные с реализацией инвестиционного проекта;
  - ✓ на инфраструктуру в рамках реализации концессионных соглашений, соглашений о ГЧП/МЧП.
- ❑ не менее **20%** Инвестор (включая ранее понесённые затраты за период не более 3-х лет)

*На полную сумму обязательств (основной долг и проценты, начисленные не менее чем за 6 месяцев).
**Пропорциональное участие на инвестиционной фазе.

СОФИНАНСИРОВАНИЕ СОЗДАНИЯ ОБЪЕКТОВ ИНФРАСТРУКТУРЫ ДЛЯ ИНВЕСТИЦИОННЫХ ПРОЕКТОВ В МОНОГОРОДАХ

Собственник созданной инфраструктуры:
субъект Российской Федерации / муниципальное образование

Объект софинансирования:
инженерная и транспортная инфраструктура (водо-, тепло-, электро- и газоснабжение, канализации, включая очистку промышленных, бытовых и ливневых стоков, объекты связи, автодороги, ж/д пути)

Доля софинансирования ВЭБ.РФ:
до 95% от сметной стоимости объекта инфраструктуры, но не более 750 млн рублей

Получатель средств ВЭБ.РФ:
субъект Российской Федерации, софинансирование от 5%

Потребитель:
инвестиционный проект

Заказчик выполнения работ:
субъект Российской Федерации / муниципальное образование

Подрядчик: организация, отобранная в рамках 44-ФЗ

Туристско-информационный центр Турконструктор

Туристский поток в Череповце

Цели туристов, посещающих город, %

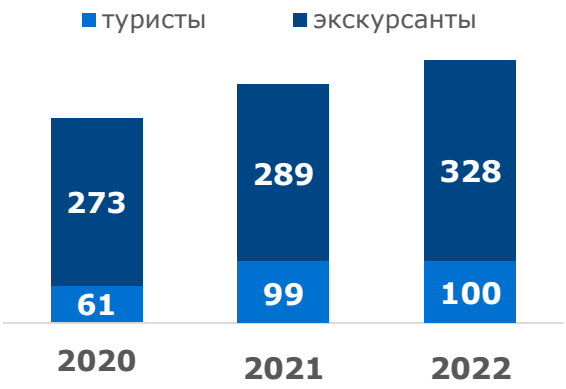

«Единое окно» по приему туристов и жителей

СОВЕТСКИЙ 35А, 73-82-36

Туры по Череповцу и области

visitcherepovets.ru

Туристско-информационный центр

Развитие Турконструктора Индивидуальных Маршрутов

- Привлечение бизнес-партнеров
- Рекламная кампания в СМИ и интернете
- Расширение количества маршрутов

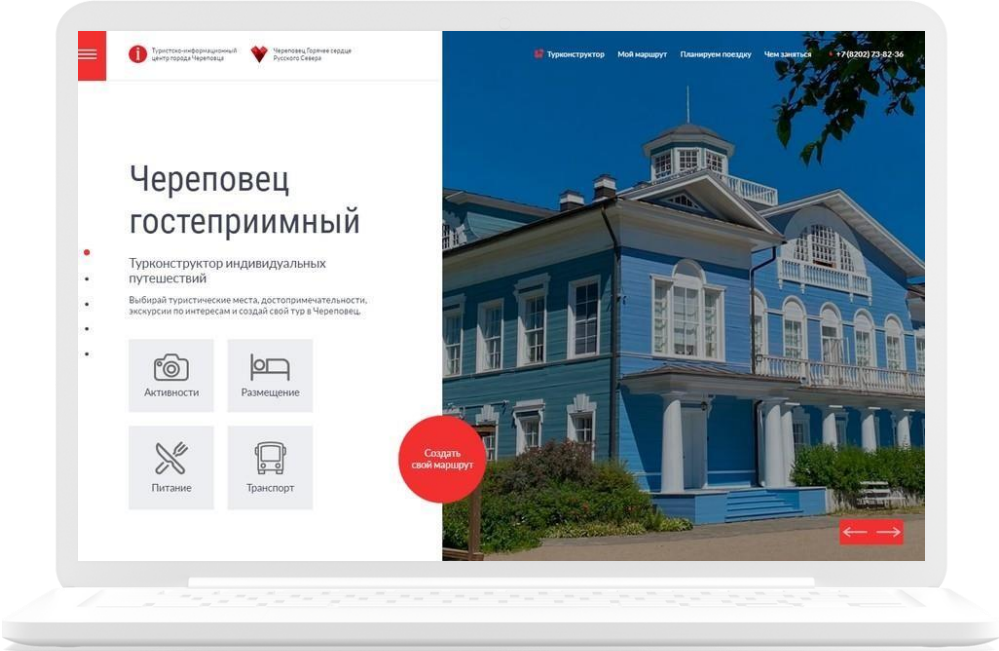

Внедрение системы бронирования объектов показа

- Создание единой инфромационной системы обмена информацией между музеями и ТИЦ на базе Битрикс24
- Разработка системы аналитики турпотока

visitcherepovets.ru

Основные направления туризма

Познавательный туризм
Музеи и старинная архитектура в Череповце и на территории Вологодской области

Водный туризм
Круизный туризм и речные прогулки по Шексне

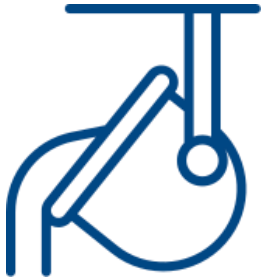

Промышленный туризм
На базе существующих производств

Событийный туризм
Поездки за новыми впечатлениями, яркие, масштабные и креативные мероприятия

Рыбалка и охота
По обширным и природным территориям

Оздоровительный туризм
Поездки в санатории с качественными и недорогими медицинскими процедурами

Контакты

Германов Вадим Евгеньевич
Мэр г.Череповца

162600, Вологодская область, Череповец, пр. Строителей, 2

(8202) 77-10-11
(8202) 77-10-08

Андреева Оксана Рудольфовна
Директор АНО Агентство Городского Развития

(8202) 20-19-28

info@agr-city.ru